Hôpital Marie-Clarac
DES SOEURS DE CHARITÉ DE SAINTE-MARIE

ORGANIGRAMME

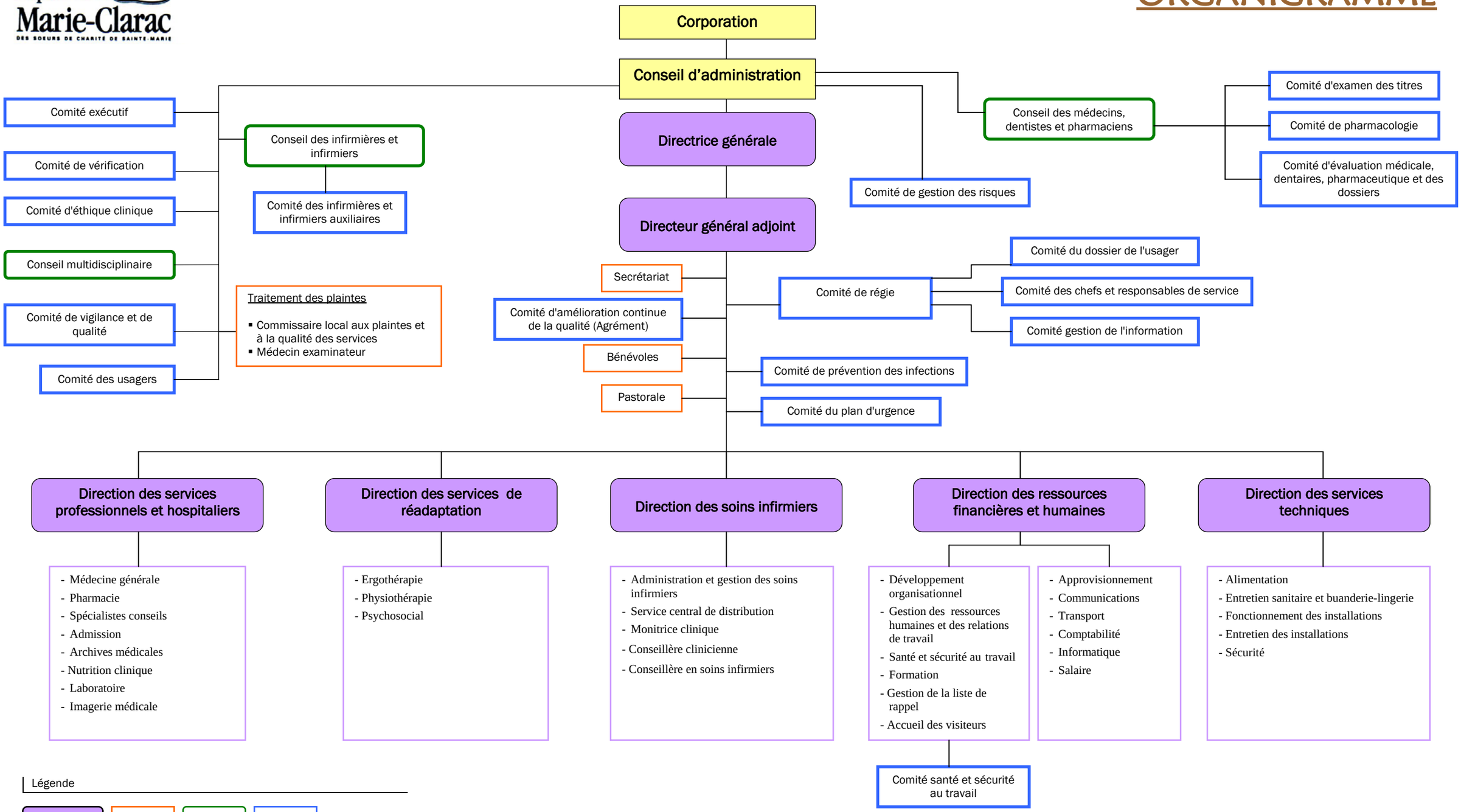

Mise à jour le 16 septembre 2010